



ECONOLINE™



PERFORMANCE

Die klaren Linien des puristischen Designs sowie hochfester Edelstahl aus der Raumfahrttechnik erlauben es uns, auch hier die präziseste Fertigungsmethode einzusetzen: das Mikrofräsen (CNC).



POWER

Die Prescription kann vollständig klinisch umgesetzt werden und Mechaniken sind einfach integrierbar. Das minimiert Bogenanpassungen in der Finishingphase.



SPEED

Alle Adenta®-Brackets bieten eine ausgezeichnete adhäsive Retention aufgrund der mechanischen Unterschnitte in der Klebebasis. Sie werden in einem Stück gefertigt, wodurch Brüche oder Abtrennungen eliminiert werden und ein starkes sowie strapazierfähiges Bracket realisiert werden kann.



EXTRA-VORTEIL

Erhältlich in nahezu jeder gängigen Prescription, nutzen unsere Kieferorthopäden mit diesem Bracket ein wahres „Arbeitstier“ – ohne Kompromisse hinsichtlich Qualität oder Präzision.



LOVE STORY

Das Full-Size-Ein-Stück-Bracket ist für alle Behandlungen geeignet, in denen ein konventionell ligierbares Bracket zum Einsatz kommt.

Mit Adenta®'s MIX & MATCH-Optionen können Sie entsprechend den Bedürfnissen Ihrer Patienten aus einer riesigen Auswahl an Prescriptions wählen und diese miteinander kombinieren.



SPECIAL DEEP BITE™

Ergänzen Sie Ihre ECONOLINE™-Fälle mit unserem DEEP BITE™-Bracket, welches extra für Tiefbiss-Fälle entwickelt wurde. Das Full-Size-Bracket für den unteren Frontzahnbereich bietet um 38 % niedrigere Inzisalfügel, wodurch die unteren Frontzähne eher in die Behandlung einbezogen werden können.

Die besonders klein gestaltete sagittale Dimension der Inzisalfügel ermöglicht Ihnen ein korrektes Positionieren des Brackets, ein besseres Nivellieren, und erhöht somit die Effizienz der Apparatur. Verbunden mit der konkaven Wölbung der Schneidezähne, bietet das DEEP BITE™-Bracket eine Reduzierung von Scherkräften, was wiederum zu weniger SOS-Terminen und kürzeren Stuhlzeiten führt.

1,50 EUR / Bracket



ECONOLINE™



ECONOLINE	Technik	Torque	Angul.	IN/OUT in mm	m/d Breite in mm
OBERKIEFER					
Zentral	STD. EDGEWISE	0°	0°	0,75	3,45
Zentral	ANDREWS	+7°	+5°	0,79	3,45
Zentral	ROTH	+12°	+4°	0,79	3,45
Zentral	MBT	+17°	+4°	0,79	3,45
Zentral	HASUND	+20°	+5°	1,10	3,45
Zentral	HILGERS	+22°	+5°	0,79	3,45
Zentral	RICKETTS	+22°	0°	0,80	3,45
Lateral	STD. EDGEWISE	0°	0°	0,75	2,90
Lateral	ANDREWS	+3°	+9°	1,28	2,90
Lateral	ROTH	+8°	+9°	1,28	2,90
Lateral	MBT	+10°	+8°	0,90	2,90
Lateral	HASUND	+14°	+9°	1,10	2,90
Lateral	HILGERS	+14°	+8°	0,70	2,90
Lateral	RICKETTS	+14°	+8°	0,80	2,90
OBERKIEFER / MAXILLA					
Eckzahn	MBT	-7°	+8°	0,80	3,15
Eckzahn mit Häkchen	MBT	-7°	+8°	0,80	3,15
Eckzahn	ANDREWS	-7°	+11°	0,69	3,15
Eckzahn mit Häkchen	ANDREWS	-7°	+11°	0,69	3,15
Eckzahn	HILGERS	-7°	+8°	0,69	3,15
Eckzahn mit Häkchen	HILGERS	-7°	+8°	0,69	3,15
Eckzahn	HASUND	-2°	+9°	0,70	3,15
Eckzahn mit Häkchen	HASUND	-2°	+9°	0,70	3,15
Eckzahn	ROTH	0°	+11°	0,69	3,15
Eckzahn mit Häkchen	ROTH	0°	+11°	0,69	3,15
Eckzahn	STD. EDGEWISE	0°	0°	0,75	3,15
Eckzahn mit Häkchen	STD. EDGEWISE	0°	0°	0,75	3,15
Eckzahn	RICKETTS	+7°	+5°	0,80	3,15
Eckzahn mit Häkchen	RICKETTS	+7°	+5°	0,80	3,15
1. + 2. Prämolare	HASUND	-10°	+2°	0,75	3,20
1. + 2. Prämolare mit Häkchen	HASUND	-10°	+2°	0,75	3,20
1. + 2. Prämolare	ANDREWS	-7°	+2°	0,69	3,20
1. + 2. Prämolare mit Häkchen	ANDREWS	-7°	+2°	0,69	3,20
1. + 2. Prämolare	HILGERS	-7°	0°	0,69	3,20
1. + 2. Prämolare mit Häkchen	HILGERS	-7°	0°	0,69	3,20
1. + 2. Prämolare	ROTH	-7°	0°	0,69	3,20
1. + 2. Prämolare mit Häkchen	ROTH	-7°	0°	0,69	3,20
1. + 2. Prämolare	MBT	-7°	0°	0,69	3,20
1. + 2. Prämolare mit Häkchen	MBT	-7°	0°	0,69	3,20
1. + 2. Prämolare	RICKETTS	0°	0°	0,75	3,20
1. + 2. Prämolare mit Häkchen	RICKETTS	0°	0°	0,75	3,20
1. + 2. Prämolare	STD. EDGEWISE	0°	0°	0,75	3,20
1. + 2. Prämolare mit Häkchen	STD. EDGEWISE	0°	0°	0,75	3,20

Bestellnummer .018*		Bestellnummer .022*		Farbmarkierung
Rechts	Links	Rechts	Links	
01-11/21	01-11/21	11-11/21	11-11/21	
03-11	03-21	33-11	33-21	
05-11	05-21	55-11	55-21	
06-11	06-21	66-11	66-21	Rot gingivale / distaler Flügel
04-11	04-21			Rot gingivale / distaler Flügel
07-11	07-21			Rot gingivale / distaler Flügel
02-11	02-21			Rot gingivale / distaler Flügel
01-12/22	01-12/22	11-12/22	11-12/22	
03-12	03-22	33-12	33-22	Rot gingivale / distaler Flügel
05-12	05-22	55-12	55-22	Rot gingivale / distaler Flügel
06-12	06-22	66-12	66-22	Rot gingivale / distaler Flügel
04-12	04-22			Rot gingivale / distaler Flügel
07-12	07-22			Rot gingivale / distaler Flügel
02-12	02-22			Rot gingivale / distaler Flügel
06-13	06-23	66-13	66-23	Rot gingivale / distaler Flügel
06-13/H	06-23/H	66-13/H	66-23/H	Rot gingivale / distaler Flügel
03-13	03-23	33-13	33-23	Rot gingivale / distaler Flügel
03-13/H	03-23/H	33-13/H	33-23/H	Rot gingivale / distaler Flügel
07-13	07-23			Rot gingivale / distaler Flügel
07-13/H	07-23/H			Rot gingivale / distaler Flügel
04-13	04-23			Rot gingivale / distaler Flügel
04-13/H	04-23/H			Rot gingivale / distaler Flügel
05-13	05-23	55-13	55-23	Rot gingivale / distaler Flügel
05-13/H	05-23/H	55-13/H	55-23/H	Rot gingivale / distaler Flügel
01-13/43	01-13/43	11-13/43	11-13/43	
01-13/33/H	01-23/43/H	11-13/33/H	11-23/43/H	
02-13	02-23			Rot gingivale / distaler Flügel
02-13/H	02-23/H			Rot gingivale / distaler Flügel
04-14/15	04-24/25			Rot gingivale Flügel
04-14/15/H	04-24/25/H			Rot gingivale / distaler Flügel
03-14/15	03-24/25	33-14/15	33-24/25	Rot gingivale Flügel
03-14/15/H	03-24/25/H	33-14/15/H	33-24/25/H	Rot gingivale / distaler Flügel
07-14/15	07-24/25			Rot gingivale Flügel
07-14/15/H	07-24/25/H			Rot gingivale / distaler Flügel
05-14/25	05-14/25	55-14/25	55-14/25	Rot gingivale Flügel
05-14/15/H	05-24/25/H	55-14/15/H	55-24/25/H	Rot gingivale / distaler Flügel
06-14/25	06-14/25	66-14/25	66-14/25	Rot gingivale Flügel
06-14/15/H	06-24/25/H	66-14/15/H	66-24/25/H	Rot gingivale / distaler Flügel
02-14/25	02-14/25			Rot gingivale Flügel
02-14/15/H	02-24/25/H	22-14/15/H	22-24/25/H	Rot gingivale Flügel
01-14/45	01-14/45	11-14/45	11-14/45	
01-14/15/H	01-24/25/H	11-14/15/H	11-24/25/H	

1,50 EUR / Bracket

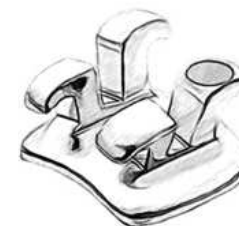

ECONOLINE™



ECONOLINE	Technik	Torque	Angul.	IN/OUT in mm	m/d Breite in mm
Unterkiefer					
Tiefbiss	ROTH / MBT	-1°	0°	1,28	2,35
UK Frontzähne	MBT	-6°	0°	1,20	2,35
UK Frontzähne	HILGERS	-1°	0°	1,28	2,35
UK Frontzähne	ANDREWS	-1°	+2°	1,28	2,35
UK Frontzähne	ROTH	-1°	0°	1,28	2,35
UK Frontzähne	HASUND	0°	0°	0,75	2,35
UK Frontzähne	STD. EDGEWISE	0°	0°	0,75	2,35
UK Frontzähne	RICKETTS	0°	0°	0,75	2,35
Eckzahn	ROTH	-11°	+5°	0,64	3,15
Eckzahn mit Häkchen	ROTH	-11°	+5°	0,64	3,15
Eckzahn	ANDREWS	-11°	+5°	0,64	3,15
Eckzahn mit Häkchen	ANDREWS	-11°	+5°	0,64	3,15
Eckzahn	HILGERS	-7°	+5°	0,80	3,15
Eckzahn mit Häkchen	HILGERS	-7°	+5°	0,80	3,15
Eckzahn	MBT	-6°	+3°	0,80	3,15
Eckzahn mit Häkchen	MBT	-6°	+3°	0,80	3,15
Eckzahn	HASUND	0°	+7°	0,70	3,15
Eckzahn mit Häkchen	HASUND	0°	+7°	0,70	3,15
Eckzahn	STD. EDGEWISE	0°	0°	0,75	3,15
Eckzahn mit Häkchen	STD. EDGEWISE	0°	0°	0,75	3,15
Eckzahn	RICKETTS	+7°	+5°	0,80	3,15
Eckzahn mit Häkchen	RICKETTS	+7°	+5°	0,80	3,15
1. Prämolare	ANDREWS	-17°	+2°	0,64	3,20
1. Prämolare mit Häkchen	ANDREWS	-17°	+2°	0,64	3,20
1. Prämolare	ROTH	-17°	0°	0,64	3,20
1. Prämolare mit Häkchen	ROTH	-17°	0°	0,64	3,20
1. Prämolare	MBT	-12°	0°	0,64	3,20
1. Prämolare mit Häkchen	MBT	-12°	0°	0,64	3,20
1. Prämolare	HILGERS	-11°	0°	0,64	3,20
1. Prämolare mit Häkchen	HILGERS	-11°	0°	0,64	3,20
1. Prämolare	HASUND	-10°	+2°	0,64	3,20
1. Prämolare mit Häkchen	HASUND	-10°	+2°	0,64	3,20
1. Prämolare	STD. EDGEWISE	0°	0°	0,75	3,20
1. Prämolare mit Häkchen	STD. EDGEWISE	0°	0°	0,75	3,20
1. Prämolare	RICKETTS	0°	0°	0,75	3,20
1. Prämolare mit Häkchen	RICKETTS	0°	0°	0,75	3,20
2. Prämolare	ANDREWS	-22°	+2°	0,64	3,20
2. Prämolare mit Häkchen	ANDREWS	-22°	+2°	0,64	3,20
2. Prämolare	ROTH	-22°	0°	0,64	3,20
2. Prämolare mit Häkchen	ROTH	-22°	0°	0,64	3,20
2. Prämolare	HILGERS	-22°	0°	0,64	3,20
2. Prämolare mit Häkchen	HILGERS	-22°	0°	0,64	3,20
2. Prämolare	MBT	-17°	0°	0,64	3,20
2. Prämolare mit Häkchen	MBT	-17°	0°	0,64	3,20
2. Prämolare	HASUND	-15°	+2°	0,64	3,20
2. Prämolare mit Häkchen	HASUND	-15°	+2°	0,64	3,20
2. Prämolare	STD. EDGEWISE	0°	0°	0,75	3,20
2. Prämolare mit Häkchen	STD. EDGEWISE	0°	0°	0,75	3,20
2. Prämolare	RICKETTS	0°	0°	0,75	3,20
2. Prämolare mit Häkchen	RICKETTS	0°	0°	0,75	3,20

UNTERKIEFER/ MANDIBULA

Bestellnummer .018*		Bestellnummer .022*		Farbmarkierung
Right	Left	Right	Left	
05-31-42-S	05-31-42-S	55-31-42-S	55-31-42-S	Schwarz gingivale Flügel
06-31/42	06-31/42	66-31/42	66-31/42	Schwarz gingivale Flügel
07-31/42	07-31/42			Schwarz gingivale Flügel
03-41/42	03-31/32	33-41/42	33-31/32	Schwarz gingivale Flügel
05-31/42	05-31/42	55-31/42	55-31/42	Schwarz gingivale Flügel
04-41/42	04-31/32			Schwarz gingivale Flügel
01-31/42	01-31/42	11-31/42	11-31/42	
02-31/42	02-31/42			Schwarz gingivale Flügel
05-43	05-33	55-43	55-33	Schwarz gingivale / distale Flügel
05-43/H	05-33/H	55-43/H	55-33/H	Schwarz gingivale / distale Flügel
03-43	03-33	33-43	33-33	Schwarz gingivale / distale Flügel
03-43/H	03-33/H	33-43/H	33-33/H	Schwarz gingivale / distale Flügel
07-43	07-33			Schwarz gingivale / distale Flügel
07-43/H	07-33/H			Schwarz gingivale / distale Flügel
06-43	06-33	66-43	66-33	Schwarz gingivale / distale Flügel
06-43/H	06-33/H	66-43/H	66-33/H	Schwarz gingivale / distale Flügel
04-43	04-33			Schwarz gingivale / distale Flügel
04-43/H	04-33/H			Schwarz gingivale / distale Flügel
01-13/43	01-13/43	11-13/43	11-13/43	
01-23/43/H	01-13/33/H	11-23/43/H	11-13/33/H	
02-43	02-33			Schwarz gingivale / distale Flügel
02-43/H	02-33/H			Schwarz gingivale / distale Flügel
03-44	03-34	33-44	33-34	Schwarz gingivale / distale Flügel
03-44/H	03-34/H	33-44/H	33-34/H	Schwarz gingivale / distale Flügel
05-44	05-34	55-44	55-34	Schwarz gingivale / distale Flügel
05-44/H	05-34/H	55-44/H	55-34/H	Schwarz gingivale / distale Flügel
06-44	06-34	66-44	66-34	Schwarz gingivale / distale Flügel
06-44/H	06-34/H	66-44/H	66-34/H	Schwarz gingivale / distale Flügel
07-44	07-34			Schwarz gingivale / distale Flügel
07-44/H	07-34/H			Schwarz gingivale / distale Flügel
04-44	04-34			Schwarz gingivale / distale Flügel
04-44/H	04-34/H			Schwarz gingivale / distale Flügel
01-14/45		11-14/45		
01-44/45/H	01-34/35/H	11-44/45/H	11-34/35/H	
02-34/45				Schwarz gingivale / distale Flügel
02-44/45/H	02-34/35/H			Schwarz gingivale / distale Flügel
03-45	03-35	33-45	33-35	Schwarz gingivale / distale Flügel
03-45/H	03-35/H	33-45/H	33-35/H	Schwarz gingivale / distale Flügel
05-45	05-35	55-45	55-35	Schwarz gingivale / distale Flügel
05-45/H	05-35/H	55-45/H	55-35/H	Schwarz gingivale / distale Flügel
07-45	07-35			Schwarz gingivale / distale Flügel
07-45/H	07-35/H			Schwarz gingivale / distale Flügel
06-45	06-35	66-45	66-35	Schwarz gingivale / distale Flügel
06-45/H	06-35/H	66-45/H	66-35/H	Schwarz gingivale / distale Flügel
04-45	04-35			Schwarz gingivale / distale Flügel
04-45/H	04-35/H			Schwarz gingivale / distale Flügel
01-14/45		11-14/45		Schwarz gingivale / distale Flügel
01-44/45/H	01-34/35/H	11-44/45/H	11-34/35/H	
02-34/45				Schwarz gingivale / distale Flügel
02-44/45/H	02-34/35/H			Schwarz gingivale / distale Flügel

1,50 EUR / Bracket





ECONOLINE™

	5-5 OK & UK	
	.018"	.022"
STD. EDGEWISE	01-001	11-001
RICKETTS	02-001	
ANDREWS	03-001	33-001
HASUND	04-001	
ROTH	05-001	55-001
MBT / ROTH High Torque	06-001	66-001
HILGERS	07-001	

	5-5 OK & UK mit Häkchen auf Zahn 3	
	.018"	.022"
STD. EDGEWISE	01-001/H	11-001/H
RICKETTS	02-001/H	
ANDREWS	03-001/H	33-001/H
HASUND	04-001/H	
ROTH	05-001/H	55-001/H
MBT / ROTH High Torque	06-001/H	66-001/H
HILGERS	07-001/H	

	5-5 OK & UK mit Häkchen Zahn 3,4,5	
	.018"	.022"
STD. EDGEWISE	01-001/H345	11-001/H345
RICKETTS	02-001/H345	
ANDREWS	03-001/H345	33-001/H345
HASUND	04-001/H345	
ROTH	05-001/H345	55-001/H345
MBT / ROTH High Torque	06-001/H345	66-001/H345
HILGERS	07-001/H345	

SPECIAL DEEP BITE™

	TIEFBISS 5-5 OK & UK	
	.018"	.022"
STD. EDGEWISE	01-001DB	11-001DB
RICKETTS	02-001DB	
ANDREWS	03-001DB	33-001DB
HASUND	04-001DB	
ROTH	05-001DB	55-001DB
MBT / ROTH High Torque	06-001DB	66-001DB
HILGERS	07-001DB	

	TIEFBISS 5-5 OK & UK mit Häkchen auf Zahn 3	
	.018"	.022"
STD. EDGEWISE	01-001/HDB	11-001/HDB
RICKETTS	02-001/HDB	
ANDREWS	03-001/HDB	33-001/HDB
HASUND	04-001/HDB	
ROTH	05-001/HDB	55-001/HDB
MBT / ROTH High Torque	06-001/HDB	66-001/HDB
HILGERS	07-001/HDB	

	TIEFBISS 5-5 OK & UK mit Häkchen auf Zahn 3,4,5	
	.018"	.022"
STD. EDGEWISE	01-001/H345DB	11-001/H345DB
RICKETTS	02-001/H345DB	
ANDREWS	03-001/H345DB	33-001/H345DB
HASUND	04-001/H345DB	
ROTH	05-001/H345DB	55-001/H345DB
MBT / ROTH High Torque	06-001/H345DB	66-001/H345DB
HILGERS	07-001/H345DB	

1,50 EUR / Bracket

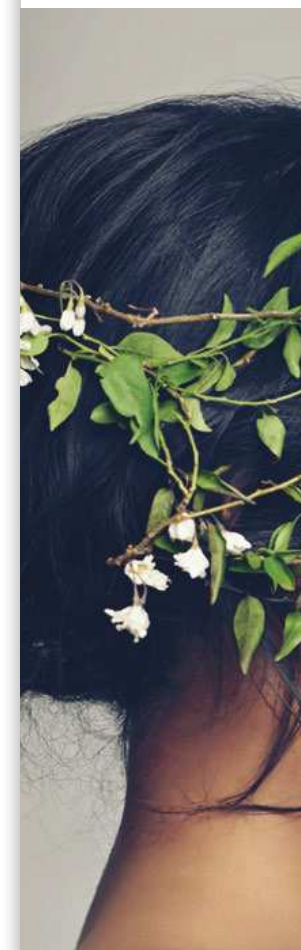

Kontaktieren Sie uns für Ihre persönliche Artikelnummer bei der MIX & MATCH-Auswahl.
Bitte fügen Sie "/10" an die Fallartikelnummer an um ein 10-Fall-Sortiment im XL-Tray zu bestellen.

Kontaktieren Sie uns für Ihre persönliche Artikelnummer bei der MIX & MATCH-Auswahl.
Bitte fügen Sie "/10" an die Fallartikelnummer an um ein 10-Fall-Sortiment im XL-Tray zu bestellen.